

# Reportabilidad Pública de Plataforma Chileindica



# Panel de control



# Panel de Control

- El Panel de Control de Chileindica es un reporte dinámico global en la página inicial, de inversión pública agregada, con cierre mensual:



Filtros del panel de control

Panel de Control



# Panel de Control

- El panel de control muestra el avance del gasto PROPIR en el año referenciado, con cierre al mes seleccionado.
- Los filtros implementados en el panel de control son los siguientes.
  - **Ministerio:** Permite seleccionar “Todos los Ministerios” o un ministerio en particular.
  - **Región:** Permite seleccionar “Todas las Regiones” o una región en particular.
  - **Mes de Cierre:** Permite seleccionar el año y mes de cierre de la información de avance PROPIR.
- Dependiendo del valor de los filtros, se modificará la información desplegada.



# Panel de Control

- El panel de control contiene, de acuerdo con los filtros:
  - **Tabla N°1 Resumen Gasto PROPIR:** Cantidad de Iniciativas, sumatoria del Monto Solicitado Anual y del Monto Pagado Anual acumulado al mes de cierre, en miles de pesos, agrupados según un concepto dependiente de los filtros:

| Valor de filtro “Ministerio” | Valor de Filtro “Región” | Concepto de Agrupación |
|------------------------------|--------------------------|------------------------|
| Todos los Ministerios        | Todas las Regiones       | Región                 |
| 1 ministerio seleccionado    | Todas las Regiones       | Servicio Público       |
| Todos los Ministerios        | 1 región seleccionada    | Ministerio             |
| 1 ministerio seleccionado    | 1 región seleccionada    | Servicio Público       |



# Panel de Control

## Sistema de Información e Inversión Territorial - ChileIndica

Todos Los Ministerios

Todas las Regiones

Cierre a Marzo - 2024



### Inversión territorial acumulada con Cierre a Marzo de 2024

Tabla N°1 Resumen Gasto PROPIR por Región

| Región                           | # Iniciativas | Monto Solicitado (M\$) | Monto Pagado (M\$)   |
|----------------------------------|---------------|------------------------|----------------------|
| No Regionalizable                | 155           | 285.237.974            | 24.826.017           |
| Región de Antofagasta            | 754           | 1.067.429.064          | 157.909.241          |
| Región de Arica y Parinacota     | 530           | 446.456.208            | 114.050.712          |
| Región de Atacama                | 672           | 585.568.190            | 80.458.710           |
| Región de Aysén                  | 641           | 321.176.699            | 53.647.756           |
| Región de Coquimbo               | 803           | 1.240.219.580          | 345.559.898          |
| Región de La Araucanía           | 1.741         | 2.390.129.949          | 419.766.740          |
| Región de Los Lagos              | 1.997         | 1.389.334.050          | 439.964.555          |
| Región de Los Ríos               | 1.111         | 887.465.598            | 198.030.441          |
| Región de Magallanes             | 699           | 550.690.630            | 120.095.120          |
| Región de O'Higgins              | 1.393         | 1.379.404.445          | 289.285.356          |
| Región de Tarapacá               | 907           | 643.244.089            | 120.550.906          |
| Región de Valparaíso             | 1.578         | 3.504.925.102          | 798.393.239          |
| Región del Biobío                | 1.630         | 3.484.775.916          | 604.845.975          |
| Región del Maule                 | 1.492         | 2.338.183.706          | 484.586.741          |
| Región del Ñuble                 | 1.619         | 13.370.301.820         | 269.003.332          |
| Región Metropolitana de Santiago | 2.538         | 22.782.224.240         | 2.108.983.536        |
| <b>Total General</b>             | <b>20.260</b> | <b>56.666.767.261</b>  | <b>6.629.958.274</b> |

Fuente de información: Gobiernos Regionales e Instituciones Sectoriales

## Sistema de Información e Inversión Territorial - ChileIndica

Ministerio De Educación

Región de Antofagasta

Cierre a Marzo - 2024



### Inversión territorial acumulada del Ministerio De Educación de la Región de Antofagasta con Cierre a Marzo de 2024

Tabla N°1 Resumen Gasto PROPIR por Servicio Público del Ministerio de Educación de la Región de Antofagasta

| Servicio Público                         | # Iniciativas | Monto Solicitado (M\$) | Monto Pagado (M\$) |
|--|---------------|------------------------|--------------------|
| Dirección de Educación Pública           | 0             | 0                      | 0                  |
| Junta Nacional de Auxilio Escolar y Bec. | 21            | 36.941.475             | 4.799.178          |
| Junta Nacional de Jardines Infantiles    | 18            | 5.538.638              | 1.427.326          |
| Servicio Local de Educación Licancabur   | 0             | 0                      | 0                  |
| Subsecretaría de Educación               | 21            | 285.868.799            | 1.726.999          |
| Subsecretaría de Educación Parvularia    | 0             | 0                      | 0                  |
| Subsecretaría de Educación Superior      | 0             | 0                      | 0                  |
| <b>Total General</b>                     | <b>60</b>     | <b>328.348.911</b>     | <b>7.953.504</b>   |

Fuente de información: Gobiernos Regionales e Instituciones Sectoriales



# Panel de Control

- **Gráfico N°1 Distribución por Subtítulo Presupuestario del Monto Pagado a la Fecha:** Gráfico de torta del Monto Pagado Anual acumulado al mes de cierre, en base a los filtros seleccionados.

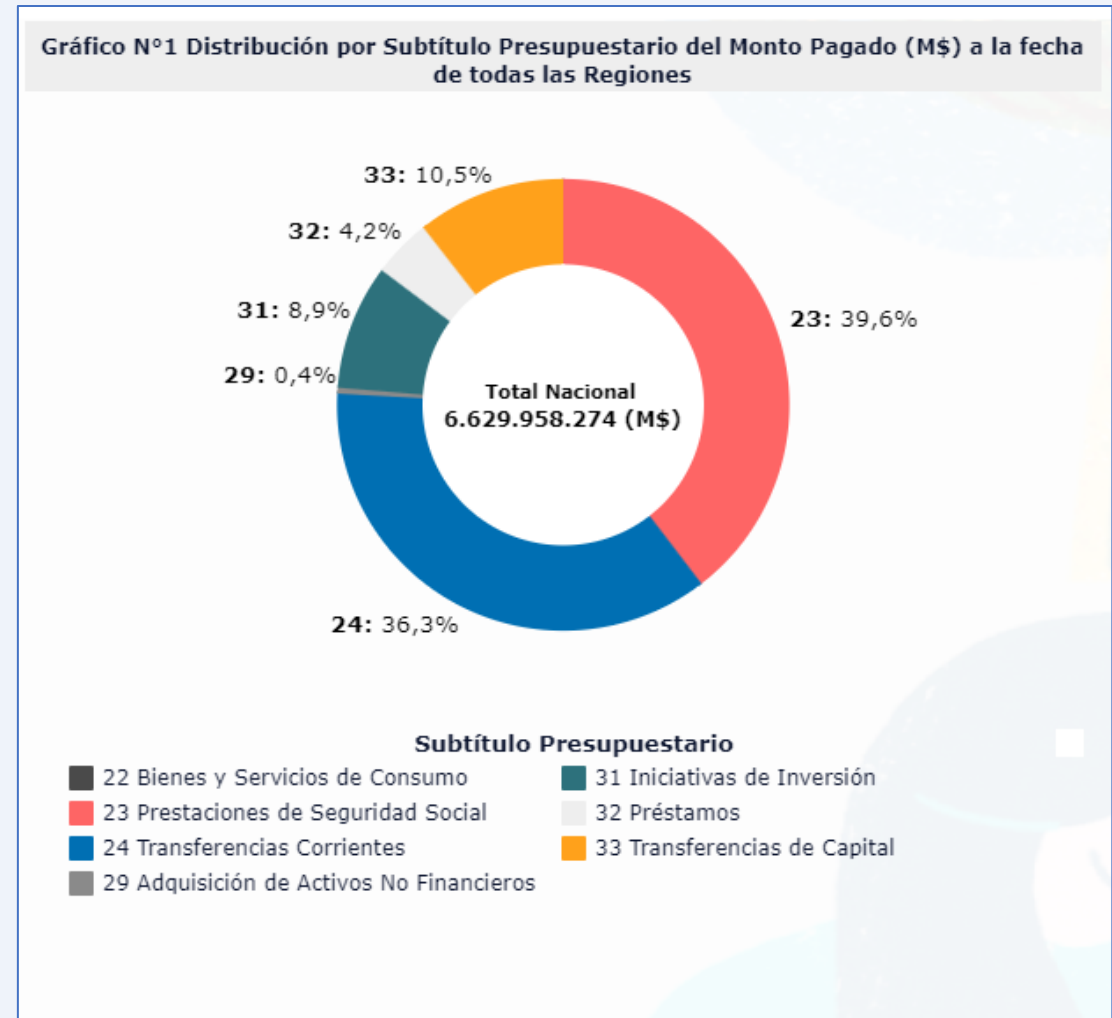

# Panel de Control

- **Gráfico N°2 Distribución por Unidad Territorial del Monto Pagado (M\$):** Gráfico de barra del Monto Pagado Anual acumulado al mes de cierre, por unidad territorial:
  - Si el filtro es de Todas las regiones, grafica por región.
  - Si el filtro tiene 1 región seleccionada, grafica por las comunas de la región.



Gráfico por Región



Gráfico por Comuna



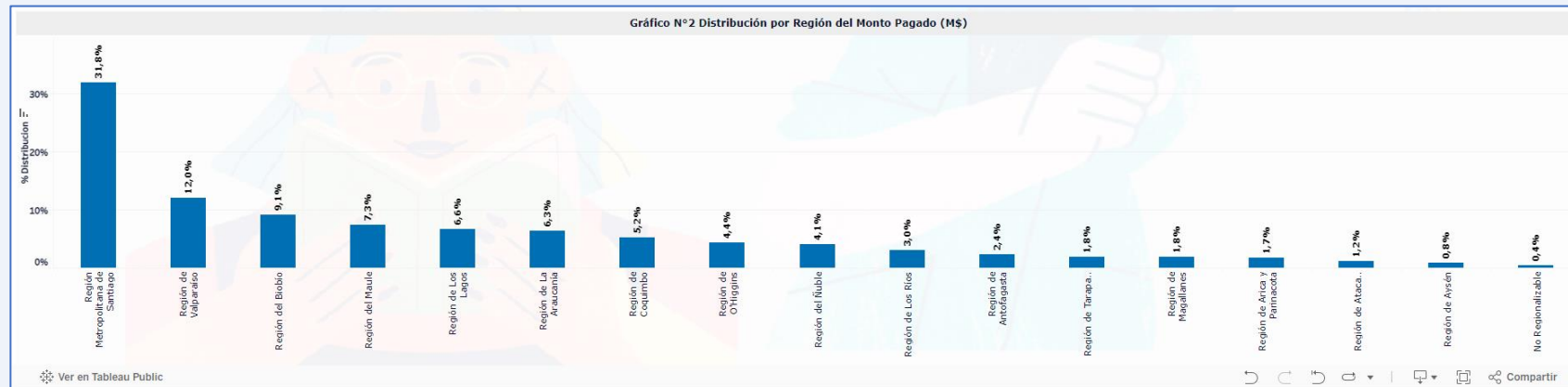

# Módulo de reportabilidad

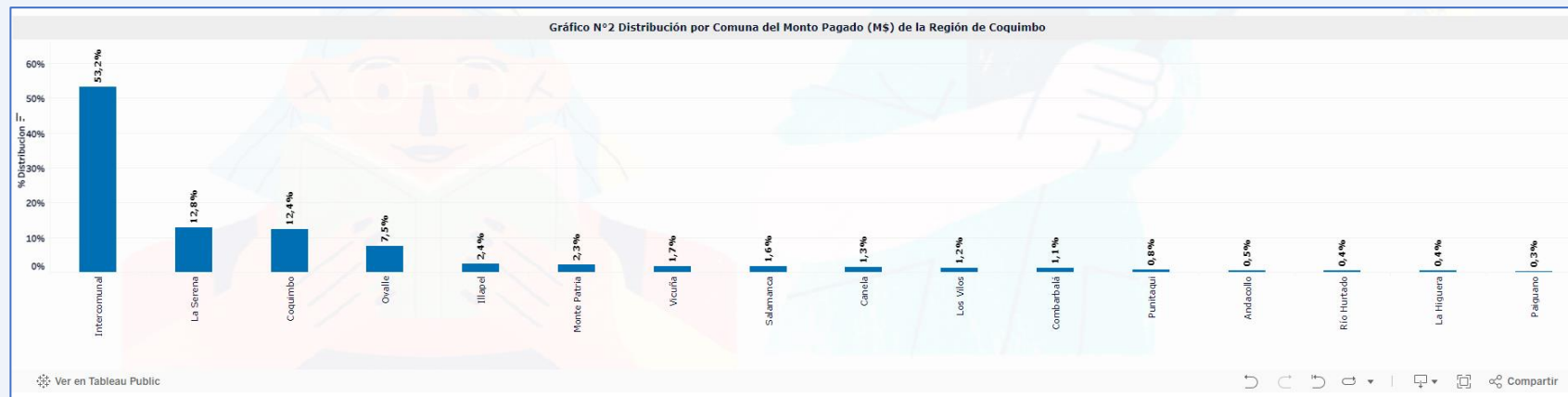
Acceso público e interfaz de usuario



# Módulo de reportabilidad

## Acceso público a módulo

- Al acceder a un sitio regional de la plataforma ChileIndica, mediante el acceso público, existe un módulo de reportabilidad que permite el acceso a secciones de reportes, que agrupan informes estandarizados por tema:



# Módulo de reportabilidad

## Acceso público a módulo

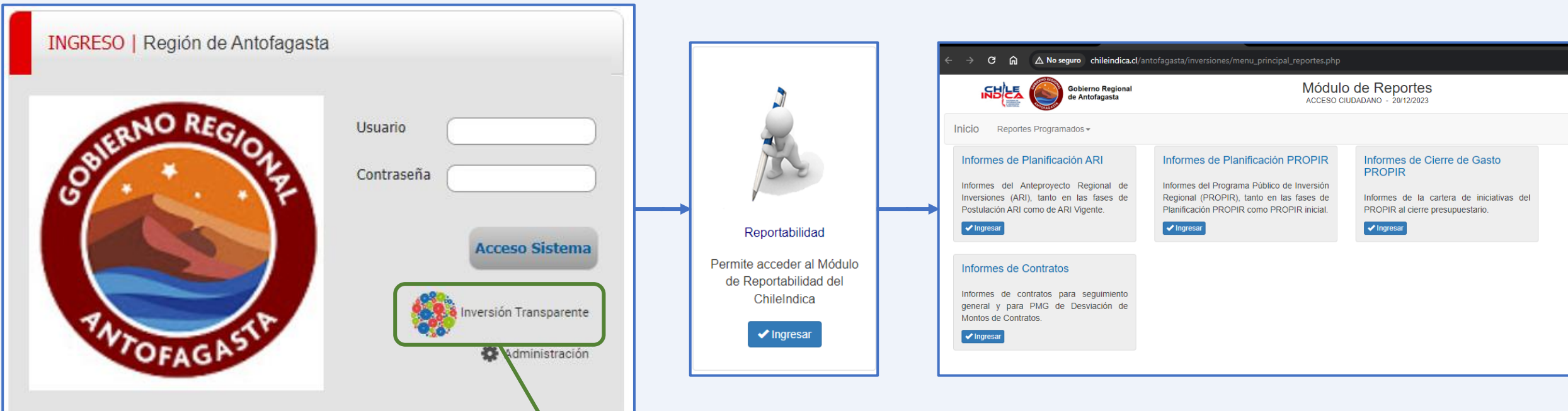

Acceso Público con  
Inversión Transparente



# Módulo de reportabilidad

## Interfaz de usuario

- La página principal de reportabilidad contiene el acceso a las 4 secciones públicas que posee el usuario de Inversión Transparente:



The screenshot displays the 'Módulo de Reportes' interface for the 'Gobierno Regional de Antofagasta'. The page is accessed via 'chileindica.cl/antofagasta/inversiones/menu\_principal\_reportes.php' on 27/05/2024. The interface includes a navigation menu with 'Inicio' and 'Reportes Programados'. Four main report sections are visible, each with a description and an 'Ingresar' button:

- Informes de Planificación ARI:** Informes del Anteproyecto Regional de Inversiones (ARI), tanto en las fases de Postulación ARI como de ARI Vigente.
- Informes de Planificación PROPIR:** Informes del Programa Público de Inversión Regional (PROPIR), tanto en las fases de Planificación PROPIR como PROPIR inicial.
- Informes de Cierre de Gasto PROPIR:** Informes de la cartera de iniciativas del PROPIR al cierre presupuestario.
- Informes de Contratos:** Informes de contratos para seguimiento general y para PMG de Desviación de Montos de Contratos.



# Módulo de reportabilidad

## Interfaz de usuario

- Cada recuadro gris representa una sección, donde se indica el título de la sección, una breve descripción y el botón de acceso:

|                 |   |
|-----------------|---|
| Título          | Informes de Planificación PROPIR  |
| Descripción     | Informes del Programa Público de Inversión Regional (PROPIR), tanto en las fases de Planificación PROPIR como PROPIR inicial. |
| Botón de acceso | <a href="#">✓ Ingresar</a>  |



# Módulo de reportabilidad

## Interfaz de usuario

- Al presionar el botón de acceso, se accede a la página principal de la sección:

The screenshot shows the 'Módulo de Reportes' interface. The header includes the logo of the Government of Antofagasta and the text 'Módulo de Reportes ACCESO CIUDADANO - 05/06/2024'. The main content area features a filter section with dropdowns for 'Nombre de Informe' (Estado de Avance PROPIR Regional), 'Año Cierre' (2024), 'Mes Cierre' (Marzo), 'Moneda' (Miles de Pesos (M\$)), 'Campos de Agrupación' (Ministerio), and 'Ordenación Tabla de Avance' (Alfabética). Below the filters is a table titled 'Avance del Programa Público Regional (PROPIR), por Ministerio [1] Cierre a Marzo de 2024 Región de Antofagasta'. The table has 6 columns: 'Ministerio [2]', 'Nro. Iniciativas [3]', 'Solicitado Año (M\$) [4]', 'Pagado Acumulado Marzo 2024 (M\$) [5]', and '% Avance PROPIR [6]'. The table contains 3 rows of data.

| Ministerio [2]                              | Nro. Iniciativas [3] | Solicitado Año (M\$) [4] | Pagado Acumulado Marzo 2024 (M\$) [5] | % Avance PROPIR [6] |
|---|----------------------|--------------------------|---------------------------------------|---------------------|
| 1 Gobiernos Regionales                      | 275                  | 110.892.069              | 13.096.384                            | 11,81%              |
| 2 Ministerio Secretaría General de Gobierno | 3                    | 230.427                  | 0                                     | 0,00%               |
| 3 Ministerio de Agricultura                 | 30                   | 2.577.939                | 1.833.345                             | 71,12%              |

Título de sección

Botones de exportación del informe

Filtros personalizados según informe

Selector de Informe

Área de visualización del informe



# Módulo de reportabilidad

## Interfaz de usuario

- Todas las páginas principales de la sección tienen la misma distribución visual, con los siguientes elementos:
  - **Título de sección**
  - **Selector de informe:** Permite elegir un informe específico de la sección.
  - **Área de visualización de informe:** Despliega en pantalla el informe elegido en el selector.
  - **Filtros personalizados según informe:** Filtros que permiten modificar el alcance del informe desplegado. Los filtros que se muestran dependen del informe elegido en el selector.
  - **Botones de exportación de informe:** Botones que permiten exportar un archivo con el informe desplegado en pantalla. Se puede exportar en formato Excel o PDF.



# Reportes disponibles en plataforma





# Reportes disponibles en plataforma

## Secciones de reportes

- Las secciones de reportes disponibles son las siguientes:

| Sección                            | Descripción de sección  |
|------------------------------------|---|
| Informes de Planificación ARI      | Informes del Anteproyecto Regional de Inversiones (ARI), tanto en las fases de Postulación ARI como de ARI Vigente. También incluye información de las discrepancias del proceso de ARI Vigente |
| Informes de Planificación PROPIR   | Informes del Programa Público de Inversión Regional (PROPIR), tanto en las fases de Planificación PROPIR como PROPIR inicial.   |
| Informes de Cierre de Gasto PROPIR | Informes de la cartera de iniciativas del PROPIR al cierre presupuestario. Estos informes se basan en la información de cierres mensuales del Gasto PROPIR.                                     |
| Informes de Contratos              | Informes de contratos para seguimiento general y para PMG de Desviación de Montos de Contratos.   |



# Reportes disponibles en plataforma

## Reportes por sección

- Los reportes disponibles en el módulo, según la sección, son los siguientes:

| Sección                            | Nombre de Reporte  |
|------------------------------------|--|
| Informes de Planificación ARI      | Postulación ARI - Informe Nacional de Iniciativas relacionadas a Instrumentos-Políticas Nacionales |
|                                    | Postulación ARI - Informe Nacional de Admisibilidad ARI  |
|                                    | Postulación ARI - Cartera Nacional de Iniciativas de Postulación ARI                               |
|                                    | Discrepancias - Informe Nacional de Discrepancias ARI Vigente                                      |
|                                    | Discrepancias - Informe Regional de Discrepancias ARI Vigente                                      |
| Informes de Planificación PROPIR   | Informe Nacional de Iniciativas relacionadas a Instrumento de Planificación "Enfoque de Género"    |
|                                    | Informe Nacional de PROPIR Inicial   |
| Informes de Cierre de Gasto PROPIR | Estado de Avance PROPIR  |
|                                    | Detalle de Cartera de Cierre PROPIR  |
|                                    | Informe Nacional de Cierre PROPIR  |
|                                    | Informe Regional de Cumplimiento de Gasto PROPIR   |
| Informes de Contratos              | Reporte Preliminar de Desviación de Contratos  |
|                                    | Detalle de Contratos   |
|                                    | Resumen Publicación por Servicio   |
|                                    | Reporte Publicado de Desviación de Contratos   |



# Especificación de Reportes



# Especificación de reportes

- A continuación se especifican los reportes disponibles en la plataforma en el siguiente formato:

|                               |  |   |
|-------------------------------|--|---|
| <b>Sección</b>                | <i>(Nombre de la sección en el que se encuentra disponible el informe)</i>                             | <p style="text-align: center;"><i>(Pantalla ejemplo de informe)</i></p> |
| <b>Nombre de informe</b>      | <b><i>(Nombre del informe)</i></b>   |   |
| <b>Descripción</b>            | <i>(Descripción del contenido y propósito del informe)</i>   |   |
| <b>Alcance territorial</b>    | <i>(Indica si tiene alcance regional o nacional)</i>   |   |
| <b>Módulos-Procesos</b>       | <i>(Módulos o procesos de la plataforma considerados en el reporte, ya sea de ARI, PROPIR u otros)</i> |   |
| <b>Filtros personalizados</b> | <i>(Filtros disponibles para el informe especificado)</i>  |   |
| <b>Periodicidad</b>           | <i>(Indica período de actualización de reporte: en línea, diario, mensual, trimestral, anual)</i>      |   |

# Especificación de reportes

## Postulación ARI - Informe Nacional de Iniciativas relacionadas a Instrumentos-Políticas Nacionales

|                        |  |
|------------------------|--|
| Sección                | Informes de Planificación ARI  |
| Nombre de informe      | Postulación ARI - Informe Nacional de Iniciativas relacionadas a Instrumentos-Políticas Nacionales                       |
| Descripción            | Despliega cartera de iniciativas del módulo de postulación ARI que están marcadas con el instrumento "Enfoque de Género" |
| Alcance territorial    | Nacional   |
| Módulos-Procesos       | Postulación ARI  |
| Filtros personalizados | <ul style="list-style-type: none"> <li>Año</li> <li>Instrumento-Política Nacional</li> </ul>                             |
| Periodicidad           | Diario   |

**Informe Nacional de Iniciativas relacionadas a Instrumento de Planificación "Enfoque de Género"**  
Proceso de Postulación ARI 2025

**1. Resumen de Monto Solicitado (M\$) por Lineamiento Principal del Instrumento-Política de alcance nacional**

| Lineamiento Principal / Elemento Seleccionado  | Cantidad de Iniciativas | Total Solicitado Anual (M\$) | % Solicitado  |
|--|-------------------------|------------------------------|---------------|
| <b>1 INVERSIÓN FOCALIZADA EN LAS MUJERES</b>   | <b>2779</b>             | <b>10.225.796.156</b>        | <b>29,95%</b> |
| 1.1 Programas, proyectos o medidas que promuevan la inserción laboral femenina   | 1326                    | 6.057.307.619                | 17,74%        |
| 1.2 Programas de fiscalización de las normas existentes contra la discriminación de género en materia laboral  | 139                     | 312.653.700                  | 0,92%         |
| 1.3 Programas, proyectos y acciones de capacitación y/o intermediación laboral, orientados a la disminución de barreras que limitan el acceso y permanencia de las mujeres en el mundo del trabajo dependiente e independiente (programas de formación y capacitación laboral en áreas o especialidades no tradicionales y tradicionales, programas de formación y fortalecimiento de actividades económico productivas de mujeres micro y pequeñas empresarias, formación técnica para mujeres, en el procesamiento, transformación y comercialización de productos, asesoría para el acceso a créditos y asesorías financieras y no financieras (servicios de asistencia técnica etc.) | 171                     | 164.203.755                  | 0,48%         |
| 1.4 Programas, proyectos o medidas que promuevan y faciliten el acceso de las mujeres a la fuerza laboral en condiciones de trabajo decente.   | 182                     | 785.486.545                  | 2,30%         |
| 1.5 Servicios de información, acompañamiento, asesoramiento y seguimiento, al mujeres en derechos laborales, acoso y abuso sexual laboral  | 17                      | 3.897.873                    | 0,01%         |
| 1.6 Proyectos para asegurar la titularidad y acceso de las mujeres a la tierra, al agua y a los medios de producción   | 138                     | 110.653.380                  | 0,32%         |
| 1.7 Proyectos para recuperar los saberes ancestrales de mujeres en el ámbito de la selección y almacenamiento de semillas, como también en la producción agropecuaria. (Proyectos, programas o iniciativas para visibilizar y apoyar los saberes de las mujeres rurales y de pueblos originarios en el resguardo de las semillas tradicionales, la biodiversidad y soberanía alimentaria).   | 63                      | 54.421.757                   | 0,16%         |
| 1.8 Programas o proyectos que promuevan la sindicalización de las mujeres, y su acceso a cargos de toma de decisiones al interior de estos   | 10                      | 272.005                      | 0,00%         |
| 1.9 Programas o proyectos de detección de cáncer de mama y cáncer cérvico-uterino.   | 13                      | 36.525.301                   | 0,11%         |
| 1.10 Programas y servicios en salud sexual y salud reproductiva, orientados especialmente a mujeres jóvenes, mujeres con discapacidad, mujeres de diversidades sexuales y disidencias sexo genéricas, mujeres que viven con VIH-SIDA, de acuerdo con los contextos culturales.   | 69                      | 343.138.566                  | 1,00%         |
| 1.11 Programas de prevención del embarazo adolescente.   | 27                      | 17.551.917                   | 0,05%         |
| 1.12 Programas odontológicos para mujeres.   | 33                      | 87.365.915                   | 0,26%         |
| 1.13 Programas de atención especializada en salud mental.  | 29                      | 22.913.107                   | 0,07%         |
| 1.14 Programas de permanencia de niñas y adolescentes en el sistema educativo.   | 204                     | 827.828.412                  | 2,42%         |
| 1.15 Programas de regularización de estudios que consideren metodologías adecuadas a los grupos de mujeres a quienes van dirigidos.  | 4                       | 5.392.410                    | 0,02%         |
| 1.16 Programas o proyectos de alfabetización digital dirigidos a mujeres   | 3                       | 664.231                      | 0,00%         |
| 1.17 Programas de atención a mujeres en situación de calle y/o vulnerabilidad social.  | 17                      | 71.306.411                   | 0,21%         |
| 1.18 Programas de inserción laboral para víctimas de violencia de género.  | 1                       | 354.257                      | 0,00%         |
| 1.19 Programas y servicios para promover la seguridad ciudadana de las mujeres.  | 116                     | 64.615.960                   | 0,19%         |
| 1.20 Programas y/o proyectos para mujeres en el ámbito recreativo, de autocuidado y deportes.  | 152                     | 30.869.220                   | 0,09%         |
| 1.21 Programas que faciliten y garanticen el acceso y titularidad de vivienda para mujeres.  | 48                      | 1.045.985.795                | 3,06%         |
| 1.22 Programas de acceso a la vivienda para familias uniparentales, madres y abuelas responsables de los núcleos familiares.   | 17                      | 182.388.019                  | 0,53%         |
| <b>2 ÁMBITO INVERSIÓN ORIENTADA A LA CORRESPONSABILIDAD SOCIAL Y PÚBLICA PARA EL CUIDADO Y SOSTENIBILIDAD DE LA VIDA Y LA EQUIDAD DE GÉNERO</b>  | <b>1245</b>             | <b>2.472.268.094</b>         | <b>7,24%</b>  |
| 2.1 Desarrollar investigación y levantamiento de información estadística sobre el trabajo doméstico no remunerado y sobre el uso del tiempo.   | 35                      | 13.333.646                   | 0,04%         |
| 2.2 Difusión y promoción de medidas que contribuyen al reconocimiento del trabajo no remunerado del hogar.   | 8                       | 250.435.316                  | 0,73%         |
| 2.3 Difusión y promoción de normativa orientada a la corresponsabilidad en el cuidado y crianza de niños y niñas desde el momento de nacer.  | 17                      | 10.006.169                   | 0,03%         |



# Especificación de reportes

## Postulación ARI – Informe Nacional de Admisibilidad ARI

|                        |   |
|------------------------|---|
| Sección                | Informes de Planificación ARI   |
| Nombre de informe      | Postulación ARI – Informe Nacional de Admisibilidad ARI   |
| Descripción            | Muestra resumen de la cantidad de iniciativas por estado de admisibilidad en proceso de postulación ARI, agrupada por región, ministerio y servicio público |
| Alcance territorial    | Nacional  |
| Módulos-Procesos       | Postulación ARI   |
| Filtros personalizados | <ul style="list-style-type: none"><li>Año</li><li>Ministerio-Servicio Nacional</li><li>Región</li><li>Agrupar por</li></ul>                                 |
| Periodicidad           | Diario  |

### Informe de Admisibilidad de Postulación ARI 2025

Todos los Ministerios - Todos los Servicios - Todas las Regiones

#### Alcance

Ministerio(s): Todos los Ministerios

Servicio(s) Público(s): Todos los Servicios

Región(es): Todas las Regiones

#### Resumen de Admisibilidad de iniciativas ARI por estado

|       | Región, Ministerio, Servicio Responsable                     | Admitida | Ingresada | Observada | Pendiente | Total Iniciativas |
|-------|--|----------|-----------|-----------|-----------|-------------------|
| 1     | Región de Arica y Parinacota                                 | 391      | 8         | 2         | 9         | 410               |
| 1.1   | Gobiernos Regionales   | 76       | 0         | 0         | 1         | 77                |
| 1.1.1 | Gobierno Regional Región de Arica y Parinacota               | 76       | 0         | 0         | 1         | 77                |
| 1.2   | Ministerio Secretaría General de Gobierno                    | 3        | 0         | 0         | 0         | 3                 |
| 1.2.1 | Secretaría General de Gobierno                               | 3        | 0         | 0         | 0         | 3                 |
| 1.3   | Ministerio de Agricultura                                    | 4        | 5         | 1         | 0         | 10                |
| 1.3.1 | Comisión Nacional de Riego                                   | 1        | 0         | 1         | 0         | 2                 |
| 1.3.2 | Servicio Agrícola y Ganadero                                 | 1        | 5         | 0         | 0         | 6                 |
| 1.3.3 | Subsecretaría de Agricultura                                 | 2        | 0         | 0         | 0         | 2                 |
| 1.4   | Ministerio de Ciencia, Tecnología, Conocimiento e Innovación | 2        | 0         | 0         | 0         | 2                 |
| 1.4.1 | Agencia Nacional de Investigación y Desarrollo               | 2        | 0         | 0         | 0         | 2                 |
| 1.5   | Ministerio de Defensa Nacional                               | 4        | 0         | 0         | 0         | 4                 |
| 1.5.1 | Dirección General de Aeronáutica Civil                       | 4        | 0         | 0         | 0         | 4                 |
| 1.6   | Ministerio de Desarrollo Social y Familia                    | 34       | 0         | 0         | 0         | 34                |
| 1.6.1 | Instituto Nacional de la Juventud                            | 2        | 0         | 0         | 0         | 2                 |
| 1.6.2 | Servicio Nacional de la Discapacidad                         | 15       | 0         | 0         | 0         | 15                |
| 1.6.3 | Servicio Nacional del Adulto Mayor                           | 9        | 0         | 0         | 0         | 9                 |

# Especificación de reportes

## Postulación ARI – Cartera Nacional de Iniciativas Postulación ARI

|                               |  |
|-------------------------------|--|
| <b>Sección</b>                | Informes de Planificación ARI  |
| <b>Nombre de informe</b>      | <b>Postulación ARI – Cartera Nacional de Iniciativas Postulación ARI</b>   |
| <b>Descripción</b>            | Muestra el detalle nacional de las iniciativas de postulación ARI, con la posibilidad de filtrar por ministerio, servicio, región y elegir moneda (pesos o miles de pesos) |
| <b>Alcance territorial</b>    | Nacional   |
| <b>Módulos-Procesos</b>       | Postulación ARI  |
| <b>Filtros personalizados</b> | <ul style="list-style-type: none"> <li>• Año</li> <li>• Ministerio-Servicio Nacional</li> <li>• Región</li> <li>• Moneda</li> </ul>  |
| <b>Periodicidad</b>           | Diario   |

### Cartera Nacional de Iniciativas de Postulación ARI 2025

Todos los Ministerios - Todos los Servicios - Todas las Regiones

**Alcance**  
**Ministerio(s):** Todos los Ministerios  
**Servicio(s) Público(s):** Todos los Servicios  
**Región(es):** Todas las Regiones

**Cartera de iniciativas de Postulación ARI**

| Región                       | Ministerio           | Servicio Responsable                           | Unidad Técnica  | Nombre de Iniciativa   | Item Presupuestario                | Etapas IDI | Código         | Sector                              | Subsector                          | Solicitado Año 2025 (M\$) | Estado   |
|------------------------------|----------------------|--|---|--|------------------------------------|------------|----------------|-------------------------------------|------------------------------------|---------------------------|----------|
| Región de Arica y Parinacota | Gobiernos Regionales | Gobierno Regional Región de Arica y Parinacota | Dirección de Arquitectura                                 | CONSTRUCCION CENTRO DE CONVENCIONES DE PUEBLOS ORIGINARIOS. REGIÓN ARICA Y PARINACOTA      | (31.02) PROYECTOS                  | Diseño     | 40044139 (BIP) | EDUCACION, CULTURA Y PATRIMONIO     | CULTURA                            | 4.367                     | Admitida |
| Región de Arica y Parinacota | Gobiernos Regionales | Gobierno Regional Región de Arica y Parinacota | Dirección de Obras Portuarias                             | CONSTRUCCIÓN OBRAS DE RELOCALIZACIÓN CALETA PESQUERA ARICA                                 | (31.02) PROYECTOS                  | Diseño     | 30055797 (BIP) | PESCA                               | PESCA ARTESANAL                    | 38.112                    | Admitida |
| Región de Arica y Parinacota | Gobiernos Regionales | Gobierno Regional Región de Arica y Parinacota | Gobierno Regional Región de Arica y Parinacota            | DIAGNOSTICO PMDT SUBTERRITORIO 6 GENERAL LAGOS ORIENTE                                     | (31.01) ESTUDIOS BÁSICOS           | Ejecución  | 40031686 (BIP) | TURISMO Y COMERCIO                  | INTERSUBSECTOR COMERCIO Y TURISMO  | 134.273                   | Admitida |
| Región de Arica y Parinacota | Gobiernos Regionales | Gobierno Regional Región de Arica y Parinacota | Instituto Nacional de la Juventud                         | TRANSFERENCIA PROGRAMA INIUV PARTICIPACION REGIONAL  | (33.05) A OTRAS ENTIDADES PÚBLICAS | Ejecución  | 40056551 (BIP) | EDUCACION, CULTURA Y PATRIMONIO     | ADMINISTRACION EDUCACION Y CULTURA | 215.000                   | Admitida |
| Región de Arica y Parinacota | Gobiernos Regionales | Gobierno Regional Región de Arica y Parinacota | SERVIU Región de Arica y Parinacota                       | MEJORAMIENTO EPPP SECTOR PUNTA NORTE, 6 VILLAS LOS ANDES-VILLARRICA-ZAPIGA-LINDEROS, ARICA | (31.02) PROYECTOS                  | Diseño     | 40016158 (BIP) | VIVIENDA Y DESARROLLO URBANO        | DESARROLLO URBANO                  | 32.625                    | Admitida |
| Región de Arica y Parinacota | Gobiernos Regionales | Gobierno Regional Región de Arica y Parinacota | Instituto Investigaciones Agropecuarias                   | CONSTRUCCION CENTRO DE INVESTIGACION Y TRANSFERENCIA TECNOLÓGICA PARA LA REGIÓN            | (31.02) PROYECTOS                  | Diseño     | 40052086 (BIP) | RECURSOS NATURALES Y MEDIO AMBIENTE | INTERSUBSECTOR SILVOAGROPECUARIA   | 143.790                   | Admitida |
| Región de Arica y Parinacota | Gobiernos Regionales | Gobierno Regional Región de Arica y Parinacota | Secretaría y Administración General Ministerio de Minería | TRANSFERENCIA REGULARIZACIÓN Y FOMENTO DE LA MINERÍA ARTESANAL Y PEQUEÑA MINERÍA           | (33.05) A OTRAS ENTIDADES PÚBLICAS | Ejecución  | 40012366 (BIP) | MINERIA                             | INTERSUBSECTOR MINERIA             | 80.634                    | Admitida |

DIVISIÓN DE DESARROLLO REGIONAL - SUBDERE DEPARTAMENTO DE GESTIÓN DE INVERSIONES REGIONALES UNIDAD DE GASTO PÚBLICO

### Cartera Nacional de Iniciativas de Postulación ARI 2025

Todos los Ministerios - Todos los Servicios - Todas las Regiones



# Especificación de reportes

## Discrepancias – Informe Nacional de Discrepancias de ARI Vigente

|                        |   |
|------------------------|---|
| Sección                | Informes de Planificación ARI   |
| Nombre de informe      | Discrepancias – Informe Nacional de Discrepancias de ARI Vigente  |
| Descripción            | Informe de alcance nacional con resumen y detalle de las discrepancias del proceso de ARI Vigente   |
| Alcance territorial    | Nacional  |
| Módulos-Procesos       | Discrepancias ARI   |
| Filtros personalizados | <ul style="list-style-type: none"><li>Año</li><li>Ministerio-Servicio Nacional</li><li>Región</li><li>Estado Discrepancia</li><li>Ordenar tabla por</li></ul> |
| Periodicidad           | Diario  |

**Informe Nacional de Discrepancias ARI Vigente, Año 2024**  
Todos los Ministerios - Todos los Servicios - Todas las Regiones - Todas las Discrepancias

1. Alcance  
Ministerio Convocado: Todos los Ministerios  
Servicio Convocado: Todos los Servicios  
Región: Todas las Regiones  
Estado Discrepancia: Todas las Discrepancias

2. Resumen Nacional de estado de Discrepancias

| Región  | Discrepancias Sin Resolver |                        | Discrepancias Resueltas |                        | Total Discrepancias |                        |   |   |
|---|----------------------------|------------------------|-------------------------|------------------------|---------------------|------------------------|---|---|
|   | Nro.                       | Monto Discrepado (M\$) | Nro.                    | Monto Discrepado (M\$) | Nro.                | Monto Discrepado (M\$) | Porc. Discrepancias Resueltas, por Cantidad | Porc. Discrepancias Resueltas, por Monto Discrepado |
| Región de Arica y Parinacota                        | 11                         | 22.359.839             | 18                      | 142.977.785            | 29                  | 165.337.624            | 62,07%                                      | 86,48%  |
| Región de Tarapacá                                  | 16                         | 718.570.063            | 8                       | 35.169.852             | 24                  | 753.739.915            | 33,33%                                      | 4,67%   |
| Región de Antofagasta                               | 4                          | 32.624.187             | 1                       | 5.696.605              | 5                   | 38.320.792             | 20,00%                                      | 14,87%  |
| Región de Atacama                                   | 7                          | 337.382.732            | 1                       | 147.190                | 8                   | 337.529.921            | 12,50%                                      | 0,04%   |
| Región de Coquimbo                                  | 9                          | 51.863.955             | 20                      | 43.250.655             | 29                  | 95.114.610             | 68,97%                                      | 45,47%  |
| Región de Valparaíso                                | 48                         | 23.777.841             | 5                       | 775.700                | 53                  | 24.553.541             | 9,43%                                       | 3,16%   |
| Región Metropolitana de Santiago                    | 7                          | 127.400.523            | 22                      | 51.835.194             | 29                  | 179.235.717            | 75,86%                                      | 28,92%  |
| Región del Libertador General Bernardo O'Higgins    | 17                         | 214.570                | 5                       | 27.190.000             | 22                  | 27.404.570             | 22,73%                                      | 99,22%  |
| Región del Maule                                    | 0                          |                        | 3                       | 500.000                | 3                   | 500.000                | 100,00%                                     | 100,00%   |
| Región de Ñuble                                     | 9                          | 10.835.569             | 16                      | 300.000                | 25                  | 11.135.569             | 64,00%                                      | 2,69%   |
| Región del Biobío                                   | 25                         | 45.801.728             | 3                       | 3.557.608              | 28                  | 49.359.336             | 10,71%                                      | 7,21%   |
| Región de La Araucanía                              | 52                         | 406.217.037            | 9                       | 56.158.470             | 61                  | 462.375.507            | 14,75%                                      | 12,15%  |
| Región de Los Ríos                                  | 33                         | 62.855.444             | 5                       | 12.155.000             | 38                  | 75.010.444             | 13,16%                                      | 16,20%  |
| Región de Los Lagos                                 | 11                         | 4.041.099              | 4                       | 4.064.198              | 15                  | 8.105.296              | 26,67%                                      | 50,14%  |
| Región de Aysén del General Carlos Ibáñez del Campo | 23                         | 88.989.899             | 7                       | 400.000                | 30                  | 89.389.899             | 23,33%                                      | 0,45%   |
| Región de Magallanes y Antártica Chilena            | 5                          | 161.000                | 46                      | 505.018.552            | 51                  | 505.179.552            | 90,20%                                      | 99,97%  |
| <b>Total</b>  | <b>277</b>                 | <b>1.933.095.486</b>   | <b>173</b>              | <b>889.196.808</b>     | <b>450</b>          | <b>2.822.292.294</b>   | <b>38,44%</b>                               | <b>31,51%</b>                                       |

**Informe Nacional de Discrepancias ARI Vigente, Año 2024**  
Todos los Ministerios - Todos los Servicios - Todas las Regiones - Todas las Discrepancias

La tabla "2. Resumen Nacional de Estado de Discrepancias" contiene la siguiente información:

- Región: Nombre de la región.





# Especificación de reportes

## Discrepancias – Informe Regional de Discrepancias de ARI Vigente

|                               |  |
|-------------------------------|--|
| <b>Sección</b>                | Informes de Planificación ARI  |
| <b>Nombre de informe</b>      | <b>Discrepancias – Informe Regional de Discrepancias de ARI Vigente</b>  |
| <b>Descripción</b>            | Informe de alcance regional con resumen y detalle de las discrepancias del proceso de ARI Vigente                        |
| <b>Alcance territorial</b>    | Regional   |
| <b>Módulos-Procesos</b>       | Discrepancias ARI  |
| <b>Filtros personalizados</b> | <ul style="list-style-type: none"> <li>Año</li> <li>Ministerio-Servicio Nacional</li> <li>Estado Discrepancia</li> </ul> |
| <b>Periodicidad</b>           | En línea   |

**Informe Regional de Discrepancias ARI Vigente, Año 2024**  
 Todos los Ministerios - Todos los Servicios - Región de Antofagasta - Todas las Discrepancias

**1. Alcance**  
**Ministerio Convocado:** Todos los Ministerios  
**Servicio Convocado:** Todos los Servicios  
**Estado Discrepancia:** Todas las Discrepancias

**2. Listado de servicios con Discrepancias**

| Ministerio - Servicio Convocado                    | Discrepancias Sin Resolver |                        | Discrepancias Resueltas |                        | Total Discrepancias |                        |   |   |
|--|----------------------------|------------------------|-------------------------|------------------------|---------------------|------------------------|---|---|
|  | Nro.                       | Monto Discrepado (M\$) | Nro.                    | Monto Discrepado (M\$) | Nro.                | Monto Discrepado (M\$) | Porc. Discrepancias Resueltas, por Cantidad | Porc. Discrepancias Resueltas, por Monto Discrepado |
| <b>Ministerio de Educación</b>                     | 0                          |                        | 1                       | 5.696.605              | 1                   | 5.696.605              | 100,00%                                     | 100,00%   |
| 1 Subsecretaría de Educación                       | 0                          |                        | 1                       | 5.696.605              | 1                   | 5.696.605              | 100,00%                                     | 100,00%   |
| <b>Ministerio de Obras Públicas</b>                | 2                          | 26.500.000             | 0                       |                        | 2                   | 26.500.000             | 0,00%                                       | 0,00%   |
| 2 Dirección de Obras Portuarias                    | 2                          | 26.500.000             | 0                       |                        | 2                   | 26.500.000             | 0,00%                                       | 0,00%   |
| <b>Ministerio del Interior y Seguridad Pública</b> | 2                          | 6.124.187              | 0                       |                        | 2                   | 6.124.187              | 0,00%                                       | 0,00%   |
| 3 Carabineros de Chile                             | 2                          | 6.124.187              | 0                       |                        | 2                   | 6.124.187              | 0,00%                                       | 0,00%   |
| <b>Total</b>                                       | <b>4</b>                   | <b>32.624.187</b>      | <b>1</b>                | <b>5.696.605</b>       | <b>5</b>            | <b>38.320.792</b>      | <b>20,00%</b>                               | <b>14,87%</b>                                       |

La tabla "2. Listado de servicios con Discrepancias" contiene la siguiente información:

- Ministerio - Servicio Convocado:** Nombre del ministerio y servicio a las reuniones de mesa técnica para las discrepancias.
- Discrepancias Sin Resolver:** Contiene información agregada por ministerio y servicio convocado, acerca de las Discrepancias Sin Resolver. Posee las siguientes sub-columnas:
  - Nro.:** Cantidad de discrepancias sin resolver.
  - Monto Discrepado (M\$):** Sumatoria de los montos discrepados de las discrepancias sin resolver, en Miles de Pesos.
- Discrepancias Resueltas:** Contiene información agregada por ministerio y servicio convocado, acerca de las Discrepancias Resueltas. Posee las siguientes sub-columnas:
  - Nro.:** Cantidad de discrepancias resueltas.
  - Monto Discrepado (M\$):** Sumatoria de los montos discrepados de las discrepancias resueltas, en Miles de Pesos.
- Total Discrepancias:** Contiene información agregada por ministerio y servicio convocado, acerca de todas las discrepancias (sin resolver y resueltas) Posee las siguientes sub-columnas:
  - Nro.:** Cantidad total de discrepancias.
  - Monto Discrepado (M\$):** Sumatoria de los montos discrepados de todas las discrepancias, en Miles de Pesos.
  - Porc. Discrepancias Resueltas, por Cantidad:** Porcentaje de discrepancias resueltas con respecto al total de discrepancias. Se calcula como la razón entre la cantidad de discrepancias resueltas y la cantidad de todas las discrepancias (Nro. Discrepancias Resueltas / Nro. Total Discrepancias)
  - Porc. Discrepancias Resueltas, por Monto Discrepado:** Porcentaje de monto de discrepancias resueltas con respecto al total de discrepancias. Se calcula como la razón entre el monto discrepado de las discrepancias resueltas y el monto discrepado de todas las discrepancias (Monto Discrepado Discrepancias Resueltas / Monto Discrepado Total Discrepancias)

DIVISIÓN DE DESARROLLO REGIONAL - SUBDERE DEPARTAMENTO DE GESTIÓN DE INVERSIONES REGIONALES UNIDAD DE GASTO PÚBLICO



# Especificación de reportes

## Informe Nacional de Iniciativas Planificación PROPIR con Enfoque de Género

|                               |   |
|-------------------------------|---|
| <b>Sección</b>                | Informes de Planificación PROPIR  |
| <b>Nombre de informe</b>      | <b>Informe Nacional de Iniciativas Planificación PROPIR con Enfoque de Género</b>   |
| <b>Descripción</b>            | Despliega cartera de iniciativas del módulo de planificación PROPIR que están marcadas con el instrumento “Enfoque de Género” |
| <b>Alcance territorial</b>    | Nacional  |
| <b>Módulos-Procesos</b>       | Planificación PROPIR  |
| <b>Filtros personalizados</b> | Año   |
| <b>Periodicidad</b>           | Diario  |

### Informe Nacional de Iniciativas relacionadas a Instrumento de Planificación "Enfoque de Género" Proceso de Planificación PROPIR 2024

|    | Servicio Responsable de Iniciativa |  |   | Ubicación Territorial        |                    | Información de Iniciativas |                |          |  |            |
|----|------------------------------------|--|---|------------------------------|--------------------|----------------------------|----------------|----------|--|------------|
|    | Ministerio                         | Servicio Responsable                           | Unidad Técnica                              | Región                       | Área de Influencia | Año                        | Código         | RATE     | Nombre de la Iniciativa  | Ítem Pr    |
| 1  | Gobiernos Regionales               | Gobierno Regional Región de Arica y Parinacota | SERVIU Región de Arica y Parinacota         | Región de Arica y Parinacota | Comunal            | 2024                       | 30080482 (BIP) | RS       | MEJORAMIENTO AVDA. LINDEROS ANTARTICA - CAPITAN AVALOS, ARICA                                  | (31        |
| 2  | Gobiernos Regionales               | Gobierno Regional Región de Arica y Parinacota | Corporación Nacional de Desarrollo Indígena | Región de Arica y Parinacota | Regional           | 2024                       | 40063206 (BIP) |          | PREVENCIÓN PREVENCIÓN PROMOCIÓN DE LA AUTONOMÍA PRODUCTIVA DESARROLLO DE LOS PUEBLOS INDÍGENAS | (33 En     |
| 3  | Gobiernos Regionales               | Gobierno Regional Región de Arica y Parinacota | SERVIU Región de Arica y Parinacota         | Región de Arica y Parinacota | Regional           | 2024                       | 30484917 (BIP) | RS       | CONSTRUCCION PARQUE EL ALTO, SECTOR EL ALTO SUR, ARICA   | (31        |
| 4  | Gobiernos Regionales               | Gobierno Regional Región de Arica y Parinacota | Servicio Local de Educación Chinchorro      | Región de Arica y Parinacota | Regional           | 2024                       | 40054798 (BIP) | RS       | HABILITACION DE SOMBREADEROS PARA 06 ESTABLECIMIENTOS EDUCACIONALES PUBLICOS, COMUNA DE ARICA  | (31        |
| 5  | Gobiernos Regionales               | Gobierno Regional Región de Arica y Parinacota | Servicio de Salud Arica y Parinacota        | Región de Arica y Parinacota | Provincial         | 2024                       | 40057680 (BIP) |          | ADQUISICION ADQUISICIÓN EQUIPO UROLOGIA  | (25 DE FIB |
| 6  | Gobiernos Regionales               | Gobierno Regional Región de Arica y Parinacota | Servicio de Registro Civil e Identificación | Región de Arica y Parinacota | Regional           | 2024                       | 40022544 (BIP) | RS       | HABILITACION ARCHIVO HISTÓRICO OFICINA PUTRE   | (31        |
| 7  | Ministerio de Obras Públicas       | Dirección de Obras Hidráulicas                 | Dirección de Obras Hidráulicas              | Región de Arica y Parinacota | Regional           | 2024                       | 40062264 (BIP) | Sin Rate | CONSERVACION SISTEMA DE RIEGO CANAL AZAPA, REGIÓN DE ARICA Y PARINACOTA 2024 - 2025            | (31        |
| 8  | Gobiernos Regionales               | Gobierno Regional Región de Tarapacá           | UNAP  | Región de Tarapacá           | Regional           | 2024                       | 40058330 (BIP) |          | TRANSFERENCIA RED DE MUJEREZAS... PROFESIONALIZANDO EL EMPRENDIMIENTO EN LA REGIÓN TARAPACÁ    | (33 En     |
| 9  | Gobiernos Regionales               | Gobierno Regional Región de Tarapacá           | Pontificia Universidad Católica de Chile    | Región de Tarapacá           | Regional           | 2024                       | 40058323 (BIP) |          | TRANSFERENCIA ACADEMIA LIDERESAS DE TARAPACÁ CAPITAL HUMANO PARA LA EQUIDAD                    | (33 Pr     |
| 10 | Gobiernos Regionales               | Gobierno Regional Región de Tarapacá           | Gobierno Regional Región de Tarapacá        | Región de Tarapacá           | Regional           | 2024                       | 40043950 (BIP) |          | ACTUALIZACION ESTRATEGIA REGIONAL DE DESARROLLO REGIÓN DE TARAPACÁ 2023-2033                   | (22 Te Pr  |



# Especificación de reportes

## Informe Nacional de PROPIR Inicial

|                        |   |
|------------------------|---|
| Sección                | Informes de Planificación PROPIR  |
| Nombre de informe      | Informe Nacional de PROPIR Inicial  |
| Descripción            | Informe con resumen y detalle de iniciativas a nivel nacional del cierre de PROPIR inicial              |
| Alcance territorial    | Nacional  |
| Módulos-Procesos       | PROPIR Inicial  |
| Filtros personalizados | <ul style="list-style-type: none"><li>Año</li><li>Ministerio-Servicio Nacional</li><li>Región</li></ul> |
| Periodicidad           | Anual   |

**Informe Nacional de PROPIR Inicial, Año 2024**  
Todos los Ministerios - Todos los Servicios - Todas las Regiones

**1. Alcance**  
Ministerio(s): Todos los Ministerios  
Servicio(s) Público(s): Todos los Servicios  
Región(es): Todas las Regiones

**2. Fechas de cierre Regional**

| Nombre de Región                                   | Fecha de cierre regional |
|--|--------------------------|
| 1 Región de Arica y Parinacota                     | 16 de Febrero de 2024    |
| 2 Región de Tarapacá                               | 16 de Febrero de 2024    |
| 3 Región de Antofagasta                            | 26 de Marzo de 2024      |
| 4 Región de Atacama                                | 31 de Marzo de 2024      |
| 5 Región de Coquimbo                               | 16 de Febrero de 2024    |
| 6 Región de Valparaíso                             | 16 de Febrero de 2024    |
| 7 Región Metropolitana de Santiago                 | 16 de Febrero de 2024    |
| 8 Región del Libertador General Bernardo O'Higgins | 16 de Febrero de 2024    |
| 9 Región del Maule                                 | 16 de Febrero de 2024    |
| 10 Región del Ñuble                                | 16 de Febrero de 2024    |
| 11 Región del Biobío                               | 16 de Febrero de 2024    |
| 12 Región de La Araucanía                          | 16 de Febrero de 2024    |

**Informe Nacional de PROPIR Inicial, Año 2024**  
Todos los Ministerios - Todos los Servicios - Todas las Regiones

**3. Detalle de aprobación de iniciativas por Ministerio, Servicio Responsable y Región**

| Ministerio - Servicio Responsable - Región                             | Iniciativas Aprobadas |                  | Iniciativas Observadas |                  | Iniciativas Enviadas a Revisión |                  | Iniciativas Pendientes |                  | Total Iniciativas |                  | % Inic. Aprobadas |
|--|-----------------------|------------------|------------------------|------------------|---------------------------------|------------------|------------------------|------------------|-------------------|------------------|-------------------|
|  | Cantidad              | Solicitado (M\$) | Cantidad               | Solicitado (M\$) | Cantidad                        | Solicitado (M\$) | Cantidad               | Solicitado (M\$) | Cantidad          | Solicitado (M\$) |                   |
| 1 Gobiernos Regionales   | 2775                  | 911.113.688      | 2                      | 3.229.230        | 251                             | 118.999.748      | 180                    | 91.177.830       | 3208              | 1.124.520.497    | 86,50%            |
| 1.1 Gobierno Regional Región de Arica y Parinacota                     | 198                   | 55.397.526       | 1                      | 299.950          | 1                               | 35.688           | 7                      | 567.138          | 207               | 56.299.302       | 95,55%            |
| 1.2 Gobierno Regional Región de Tarapacá                               | 35                    | 32.922.341       | 1                      | 2.930.280        | 0                               | 0                | 0                      | 0                | 36                | 35.852.621       | 97,22%            |
| 1.3 Gobierno Regional Región de Antofagasta                            | 433                   | 78.913.427       | 0                      | 0                | 0                               | 0                | 0                      | 0                | 433               | 78.913.427       | 100,00%           |
| 1.4 Gobierno Regional Región de Atacama                                | 111                   | 93.746.456       | 0                      | 0                | 1                               | 132.547          | 0                      | 0                | 112               | 93.879.002       | 99,11%            |
| 1.5 Gobierno Regional Región de Coquimbo                               | 13                    | 3.004.979        | 0                      | 0                | 0                               | 0                | 4                      | 536.648          | 17                | 3.541.627        | 76,47%            |
| 1.6 Gobierno Regional Región de Valparaíso                             | 140                   | 100.307.406      | 0                      | 0                | 0                               | 0                | 0                      | 0                | 140               | 100.307.406      | 100,00%           |
| 1.7 Gobierno Regional Región Metropolitana de Santiago                 | 0                     | 0                | 0                      | 0                | 0                               | 0                | 0                      | 0                | 0                 | 0                | 0,00%             |
| 1.8 Gobierno Regional Región del Libertador General Bernardo O'Higgins | 49                    | 41.216.836       | 0                      | 0                | 4                               | 6.874.720        | 10                     | 40.498.506       | 63                | 88.590.062       | 77,78%            |
| 1.9 Gobierno Regional Región del Maule                                 | 0                     | 0                | 0                      | 0                | 239                             | 107.668.676      | 1                      | 101.940          | 240               | 107.770.616      | 0,00%             |
| 1.10 Gobierno Regional Región de Ñuble                                 | 300                   | 77.866.789       | 0                      | 0                | 0                               | 0                | 5                      | 2.735.898        | 305               | 80.602.686       | 98,36%            |
| 1.11 Gobierno Regional Región del Biobío                               | 0                     | 0                | 0                      | 0                | 0                               | 0                | 150                    | 46.568.230       | 150               | 46.568.230       | 0,00%             |
| 1.12 Gobierno Regional Región de La Araucanía                          | 356                   | 125.202.847      | 0                      | 0                | 0                               | 0                | 0                      | 0                | 356               | 125.202.847      | 100,00%           |



# Especificación de reportes

## Estado de Avance PROPIR Regional

|                               |   |
|-------------------------------|---|
| <b>Sección</b>                | Informes de Cierre de Gasto PROPIR  |
| <b>Nombre de informe</b>      | Estado de Avance PROPIR Regional  |
| <b>Descripción</b>            | Resumen regional de la cantidad de iniciativas, monto solicitado y pagado anual al cierre del mes, agrupadas por conceptos como ministerio, servicio o sector.        |
| <b>Alcance territorial</b>    | Regional  |
| <b>Módulos-Procesos</b>       | Gasto PROPIR  |
| <b>Filtros personalizados</b> | <ul style="list-style-type: none"><li>• Año Cierre</li><li>• Mes Cierre</li><li>• Moneda</li><li>• Campo de Agrupación</li><li>• Ordenación Tabla de Avance</li></ul> |
| <b>Periodicidad</b>           | Mensual   |



**Avance del Programa Público Regional (PROPIR), por Ministerio [1]**  
**Cierre a Abril de 2024**  
**Región de Antofagasta**

|    | Ministerio [2]   | Nro. Iniciativas [3] | Solicitado Año (M\$) [4] | Pagado Acumulado Abril 2024 (M\$) [5] | % Avance PROPIR [6] |
|----|--|----------------------|--------------------------|---------------------------------------|---------------------|
| 1  | Gobiernos Regionales   | 279                  | 111.654.265              | 20.209.999                            | 18,10%              |
| 2  | Ministerio Secretaría General de Gobierno                    | 3                    | 230.427                  | 384                                   | 0,17%               |
| 3  | Ministerio de Agricultura                                    | 33                   | 3.212.738                | 2.541.783                             | 79,12%              |
| 4  | Ministerio de Bienes Nacionales                              | 4                    | 136.581                  | 28.434                                | 20,82%              |
| 5  | Ministerio de Ciencia, Tecnología, Conocimiento e Innovación | 2                    | 1.944.686                | 1.944.686                             | 100,00%             |
| 6  | Ministerio de Defensa Nacional                               | 2                    | 3.153.550                | 1.135.842                             | 36,02%              |
| 7  | Ministerio de Desarrollo Social y Familia                    | 68                   | 15.732.204               | 4.167.746                             | 26,49%              |
| 8  | Ministerio de Economía, Fomento y Turismo                    | 25                   | 5.220.717                | 751.633                               | 14,40%              |
| 9  | Ministerio de Educación                                      | 77                   | 337.552.557              | 18.005.342                            | 5,33%               |
| 10 | Ministerio de Energía  | 1                    | 113.333                  | 0                                     | 0,00%               |
| 11 | Ministerio de Justicia y Derechos Humanos                    | 7                    | 5.794.862                | 1.666.483                             | 28,76%              |
| 12 | Ministerio de Obras Públicas                                 | 106                  | 175.191.050              | 33.746.806                            | 19,26%              |
| 13 | Ministerio de Salud  | 25                   | 120.010.136              | 56.367.811                            | 46,97%              |
| 14 | Ministerio de Trabajo y Previsión Social                     | 93                   | 223.273.237              | 73.529.004                            | 32,93%              |
| 15 | Ministerio de Transportes y Telecomunicaciones               | 4                    | 378.900                  | 0                                     | 0,00%               |
| 16 | Ministerio de Vivienda y Urbanismo                           | 50                   | 79.208.188               | 4.551.297                             | 5,75%               |
| 17 | Ministerio de la Mujer y la Equidad de Género                | 21                   | 1.482.844                | 1.058.426                             | 70,95%              |



# Especificación de reportes

## Detalle de Cartera de Cierre PROPIR Regional

|                               |  |
|-------------------------------|--|
| <b>Sección</b>                | Informes de Cierre de Gasto PROPIR   |
| <b>Nombre de informe</b>      | <b>Detalle de Cartera de Cierre PROPIR Regional</b>  |
| <b>Descripción</b>            | Detalle de las iniciativas de Gasto PROPIR al cierre del mes.                                      |
| <b>Alcance territorial</b>    | Regional   |
| <b>Módulos-Procesos</b>       | Gasto PROPIR   |
| <b>Filtros personalizados</b> | <ul style="list-style-type: none"><li>• Año Cierre</li><li>• Mes Cierre</li><li>• Moneda</li></ul> |
| <b>Periodicidad</b>           | Mensual  |

### Detalle de Cartera de Cierre del Programa Público de Inversión Regional (PROPIR)

Cierre a Abril de 2024

Región de Antofagasta

|    | Servicio Responsable de Iniciativa          |  |  | Ubicación Territorial |                       |                 |                      | Información        |      |      |
|----|---|--|--|-----------------------|-----------------------|-----------------|----------------------|--------------------|------|------|
|    | Ministerio                                  | Servicio Responsable                   | Unidad Técnica                         | Nivel de Utilidad     | Región                | Provincia       | Comuna               | Área de Influencia | Año  | Có   |
| 1  | Ministerio del Interior y Seguridad Pública | Policía de Investigaciones de Chile    | Policía de Investigaciones de Chile    | Provincial            | Región de Antofagasta | ANTOFAGASTA     | INTERCOMUNAL         | Provincial         | 2024 | 400  |
| 2  | Ministerio del Interior y Seguridad Pública | Subsecretaría de Prevención del Delito | Subsecretaría de Prevención del Delito | Regional              | Región de Antofagasta | INTERPROVINCIAL | INTERCOMUNAL         | Regional           | 2024 | 24.0 |
| 3  | Ministerio del Interior y Seguridad Pública | Subsecretaría de Prevención del Delito | Subsecretaría de Prevención del Delito | Comunal               | Región de Antofagasta | ANTOFAGASTA     | Antofagasta          | Regional           | 2024 | 24.0 |
| 4  | Ministerio del Interior y Seguridad Pública | Subsecretaría de Prevención del Delito | Subsecretaría de Prevención del Delito | Comunal               | Región de Antofagasta | EL LOA          | Calama               | Regional           | 2024 | 24.0 |
| 5  | Ministerio del Interior y Seguridad Pública | Subsecretaría de Prevención del Delito | Subsecretaría de Prevención del Delito | Comunal               | Región de Antofagasta | EL LOA          | San Pedro de Atacama | Regional           | 2024 | 24.0 |
| 6  | Ministerio del Interior y Seguridad Pública | Subsecretaría de Prevención del Delito | Subsecretaría de Prevención del Delito | Comunal               | Región de Antofagasta | ANTOFAGASTA     | Sierra Gorda         | Regional           | 2024 | 24.0 |
| 7  | Ministerio del Interior y Seguridad Pública | Subsecretaría de Prevención del Delito | Subsecretaría de Prevención del Delito | Comunal               | Región de Antofagasta | ANTOFAGASTA     | TalTal               | Regional           | 2024 | 24.0 |
| 8  | Ministerio del Interior y Seguridad Pública | Subsecretaría de Prevención del Delito | Subsecretaría de Prevención del Delito | Comunal               | Región de Antofagasta | EL LOA          | Ollague              | Regional           | 2024 | 24.0 |
| 9  | Ministerio del Interior y Seguridad Pública | Subsecretaría de Prevención del Delito | Subsecretaría de Prevención del Delito | Comunal               | Región de Antofagasta | TOCOPILLA       | María Elena          | Regional           | 2024 | 24.0 |
| 10 | Ministerio del Interior y Seguridad Pública | Subsecretaría de Prevención del Delito | Subsecretaría de Prevención del Delito | Comunal               | Región de Antofagasta | ANTOFAGASTA     | Antofagasta          | Regional           | 2024 | 24.0 |



# Especificación de reportes

## Informe Nacional de Cierre PROPIR

|                               |   |
|-------------------------------|---|
| <b>Sección</b>                | Informes de Cierre de Gasto PROPIR  |
| <b>Nombre de informe</b>      | Informe Nacional de Cierre PROPIR   |
| <b>Descripción</b>            | Informe nacional con resumen y cartera de iniciativas de Gasto PROPIR al mes de cierre, para el ministerio o servicio público seleccionado. |
| <b>Alcance territorial</b>    | Nacional  |
| <b>Módulos-Procesos</b>       | Gasto PROPIR  |
| <b>Filtros personalizados</b> | <ul style="list-style-type: none"><li>• Año Cierre</li><li>• Mes Cierre</li><li>• Moneda</li><li>• Ministerio-Servicio Nacional</li></ul>   |
| <b>Periodicidad</b>           | Mensual   |

### Informe Nacional de Cierre PROPIR

Gobiernos Regionales  
Cierre al mes de Abril de 2024

1. Resumen de cierre PROPIR por región

| Región   | Fecha de consolidación de información mensual | Nro. Iniciativas | Solicitado Año (M\$) | Pagado Acumulado Abril 2024 (M\$) | % Avance PROPIR |
|--|---|------------------|----------------------|-----------------------------------|-----------------|
| 1 Región de Arica y Parinacota                         | 20 de Mayo de 2024                            | 192              | 54.170.274           | 10.170.894                        | 18,78%          |
| 2 Región de Tarapacá                                   | 20 de Mayo de 2024                            | 193              | 80.363.113           | 2.542.320                         | 3,16%           |
| 3 Región de Antofagasta                                | 20 de Mayo de 2024                            | 279              | 111.654.265          | 20.209.999                        | 18,10%          |
| 4 Región de Atacama                                    | 20 de Mayo de 2024                            | 70               | 46.409.553           | 9.462.599                         | 20,39%          |
| 5 Región de Coquimbo                                   | 20 de Mayo de 2024                            | 103              | 36.044.366           | 9.367.269                         | 25,99%          |
| 6 Región de Valparaíso                                 | 20 de Mayo de 2024                            | 184              | 63.886.829           | 16.660.950                        | 26,08%          |
| 7 Región del Libertador General Bernardo O'Higgins     | 20 de Mayo de 2024                            | 128              | 60.612.413           | 13.119.094                        | 21,64%          |
| 8 Región del Maule                                     | 20 de Mayo de 2024                            | 275              | 71.306.403           | 17.748.009                        | 24,89%          |
| 9 Región del Ruble                                     | 20 de Mayo de 2024                            | 256              | 75.524.344           | 9.160.422                         | 12,13%          |
| 10 Región del Biobío                                   | 20 de Mayo de 2024                            | 135              | 32.837.805           | 17.016.478                        | 51,82%          |
| 11 Región de La Araucanía                              | 20 de Mayo de 2024                            | 434              | 165.737.698          | 32.098.241                        | 19,37%          |
| 12 Región de Los Ríos                                  | 20 de Mayo de 2024                            | 291              | 71.908.576           | 12.189.624                        | 16,95%          |
| 13 Región de Los Lagos                                 | 20 de Mayo de 2024                            | 427              | 128.916.307          | 30.554.332                        | 23,70%          |
| 14 Región de Aysén del General Carlos Ibáñez del Campo | 20 de Mayo de 2024                            | 383              | 67.440.491           | 5.921.110                         | 8,78%           |
| 15 Región de Magallanes y la Antártica Chilena         | 20 de Mayo de 2024                            | 159              | 54.551.362           | 16.612.449                        | 30,45%          |
| <b>TOTAL NACIONAL</b>                                  |   | <b>3509</b>      | <b>1.121.363.798</b> | <b>222.833.791</b>                | <b>19,87%</b>   |

2. Resumen de cierre PROPIR por servicio público

| Servicio Público  | Nro. Iniciativas | Solicitado Año (M\$) | Pagado Acumulado Abril 2024 (M\$) | % Avance PROPIR |
|---|------------------|----------------------|-----------------------------------|-----------------|
| 1 Gobierno Regional Región de Antofagasta                               | 279              | 111.654.265          | 20.209.999                        | 18,10%          |
| 2 Gobierno Regional Región de Arica y Parinacota                        | 192              | 54.170.274           | 10.170.894                        | 18,78%          |
| 3 Gobierno Regional Región de Atacama                                   | 70               | 46.409.553           | 9.462.599                         | 20,39%          |
| 4 Gobierno Regional Región de Aysén del General Carlos Ibáñez del Campo | 383              | 67.440.491           | 5.921.110                         | 8,78%           |
| 5 Gobierno Regional Región de Coquimbo                                  | 103              | 36.044.366           | 9.367.269                         | 25,99%          |
| 6 Gobierno Regional Región de La Araucanía                              | 434              | 165.737.698          | 32.098.241                        | 19,37%          |
| 7 Gobierno Regional Región de Los Lagos                                 | 427              | 128.916.307          | 30.554.332                        | 23,70%          |
| 8 Gobierno Regional Región de Los Ríos                                  | 291              | 71.908.576           | 12.189.624                        | 16,95%          |
| 9 Gobierno Regional Región de Magallanes y de la Antártica Chilena      | 159              | 54.551.362           | 16.612.449                        | 30,45%          |
| 10 Gobierno Regional Región de Ñuble                                    | 256              | 75.524.344           | 9.160.422                         | 12,13%          |
| 11 Gobierno Regional Región de Tarapacá                                 | 193              | 80.363.113           | 2.542.320                         | 3,16%           |

DIVISIÓN DE DESARROLLO REGIONAL - SUBDERE DEPARTAMENTO



# Especificación de reportes

## Informe Regional de Cumplimiento Gasto PROPIR

|                        |  |
|------------------------|--|
| Sección                | Informes de Cierre de Gasto PROPIR   |
| Nombre de informe      | Informe Regional de Cumplimiento Gasto PROPIR  |
| Descripción            | Resumen de todos los ministerios y servicios que deben informar el gasto en la región, indicando si cumplen o no con la obligación de informar |
| Alcance territorial    | Regional   |
| Módulos-Procesos       | Gasto PROPIR   |
| Filtros personalizados | <ul style="list-style-type: none"><li>Año Cierre</li><li>Mes Cierre</li><li>Moneda</li></ul>   |
| Periodicidad           | Mensual  |



**Informe Regional de Cumplimiento de Gasto PROPIR**  
**Abril de 2024**  
Región de Antofagasta

**19 de 24 Ministerios cumplen con informar el Gasto PROPIR.**  
**51 de 108 Servicios cumplen con informar el Gasto PROPIR.**

|     | Ministerio - Servicio Responsable                               | Nro. Inicit. | Solicitado Año (M \$) | Pagado Acumulado Abril 2024 (M\$) | % Avance PROPIR | Cumple |
|-----|---|--------------|-----------------------|-----------------------------------|-----------------|--------|
| 1   | Gobiernos Regionales  | 279          | 111.654.265           | 20.209.999                        | 18,10%          | Si     |
| 1.1 | Gobierno Regional Región de Antofagasta                         | 279          | 111.654.265           | 20.209.999                        | 18,10%          | Si     |
| 2   | Ministerio Secretaría General de Gobierno                       | 3            | 230.427               | 384                               | 0,17%           | Si     |
| 2.1 | Consejo Nacional de Televisión                                  | 0            | 0                     | 0                                 | 0,00%           | No     |
| 2.2 | Secretaría General de Gobierno                                  | 3            | 230.427               | 384                               | 0,17%           | Si     |
| 3   | Ministerio de Agricultura                                       | 33           | 3.212.738             | 2.541.783                         | 79,12%          | Si     |
| 3.1 | Comisión Nacional de Riego                                      | 1            | 1.770.048             | 1.549.706                         | 87,55%          | Si     |
| 3.2 | Corporación Nacional Forestal                                   | 0            | 0                     | 0                                 | 0,00%           | No     |
| 3.3 | Instituto de Desarrollo Agropecuario                            | 26           | 1.246.127             | 931.844                           | 74,78%          | Si     |
| 3.4 | Oficina de Estudios y Políticas Agrarias                        | 0            | 0                     | 0                                 | 0,00%           | No     |
| 3.5 | Servicio Agrícola y Ganadero                                    | 5            | 165.986               | 60.233                            | 36,29%          | Si     |
| 3.6 | Subsecretaría de Agricultura                                    | 1            | 30.577                | 0                                 | 0,00%           | Si     |
| 4   | Ministerio de Bienes Nacionales                                 | 4            | 136.581               | 28.434                            | 20,82%          | Si     |
| 4.1 | Subsecretaría de Bienes Nacionales                              | 4            | 136.581               | 28.434                            | 20,82%          | Si     |
| 5   | Ministerio de Ciencia, Tecnología, Conocimiento e Innovación    | 2            | 1.944.686             | 1.944.686                         | 100,00%         | Si     |
| 5.1 | Agencia Nacional de Investigación y Desarrollo                  | 2            | 1.944.686             | 1.944.686                         | 100,00%         | Si     |
| 5.2 | Subsecretaría de Ciencia, Tecnología, Conocimiento e Innovación | 0            | 0                     | 0                                 | 0,00%           | No     |



# Especificación de reportes

## Reporte Preliminar de Desviación de Contratos

|                               |  |
|-------------------------------|--|
| <b>Sección</b>                | Informes de Contratos  |
| <b>Nombre de informe</b>      | <b>Reporte Preliminar de Desviación de Contratos</b>   |
| <b>Descripción</b>            | Reporte borrador del informe definitivo del cumplimiento del indicador PMG de Desviación de Montos de Contratos, para un servicio en particular. Este reporte es dinámico con información de contratos ingresada a la plataforma con 1 día de desfase. |
| <b>Alcance territorial</b>    | Nacional   |
| <b>Módulos-Procesos</b>       | Contratos medidos en PMG de Desv. Montos de Contratos  |
| <b>Filtros personalizados</b> | <ul style="list-style-type: none"> <li>Año Referencia</li> <li>Servicio Responsable</li> </ul>   |
| <b>Periodicidad</b>           | Diario   |

**Reporte Desviación Montos de Contratos, Año 2023**  
 Dirección de Vialidad  
 Reporte generado el día 29 de mayo del 2024 a las 15:15:43 hrs.

Reporte preliminar de Indicador de Desviación de Contratos. Este reporte está basado en la información ingresada por Expertos.

**ESTE REPORTE NO ES VÁLIDO COMO MEDIO DE VERIFICACIÓN DE PMG**

| Resumen de Indicador  |             | Cálculo de indicador  |             |
|---|-------------|---|-------------|
| Insumos para cálculo de indicador                                       |             |   |             |
| Cantidad de contratos considerados en cálculo de indicador              | 200         | Numerador (Sumatoria Montos Finales menos Sumatoria Montos Iniciales)   | 41.694.575  |
| Sumatoria de Montos iniciales de contratos (M\$), ajustados al año 2023 | 353.478.895 | Denominador (Sumatoria Montos Iniciales)  | 353.478.895 |
| Sumatoria de Montos finales de contratos (M \$), ajustados al año 2023  | 395.173.470 | Indicador Desviación montos contratos de obras de infraestructura, con aumento efectivo de gasto (Porcentaje) | 11,80       |

**Notas:**

1. El indicador de desviación por contratos se calcula como: ((Sumatoria de montos finales de contratos de obras de infraestructura pública finalizados en el año t, con aumento efectivo de gastos – Sumatoria de montos iniciales de

**Listado de Contratos Terminados**

| Antecedentes de la Iniciativa   |               | Ubicación Territorial        |                 | Antecedentes del Contrato |                 | Inicio de Contrato         |   | Termino de Contrato |                       | Desviación de Contratos |                                 | Validación de Contratos Terminados |                         | Inclusión en medición       |                   |                                 |                                 |         |                              |                        |                  |                        |                  |
|---|---------------|------------------------------|-----------------|---------------------------|-----------------|----------------------------|---|---------------------|-----------------------|-------------------------|---------------------------------|------------------------------------|-------------------------|-----------------------------|-------------------|---------------------------------|---------------------------------|---------|------------------------------|------------------------|------------------|------------------------|------------------|
| Nombre de Iniciativa  | Código (Tipo) | Región                       | Provincia       | Comuna                    | N° Asign. Ppta. | Nro. (Fecha) Resolución    | (RUT) Nombre Contratista                                | Estado de Contrato  | Fecha Inicio Contrato | Monto Inicial (M\$)     | Monto Final Ajustado 2023 (M\$) | Fecha Termino Contrato             | Fecha Resol. Definitiva | Fecha Documento Liquidación | Monto Final (M\$) | Monto Final Ajustado 2023 (M\$) | Incremento Monto Ajustado (M\$) | % Desv. | Estado Validación            | Responsable Validación | Fecha Validación | ¿Incluido en medición? | Motivo Exclusión |
| 1. CONSERVACION CAMINOS BASICOS REGION DE ARICA Y PARINACOTA 2020                     | 4052038 (BP)  | Región de Arica y Parinacota | INTERPROVINCIAL | INTERCOMUNAL              | 1               | 31.02.004 272 (24-05-2023) | 77020504-61 CONSTRUCCIONES E INGENIERIA MECAMAR SPA.    | Terminado           | 10/03/2021            | 1.687.478               | 1.872.791                       | 14/03/2022                         | 28/02/2023              | 24/05/2023                  | 1.770.130         | 1.891.849                       | 8.988                           | 0,47%   | Validado Jefe/area Contratos | José Guzmán            | 06/11/2023       | SI                     |                  |
| 2. CONSERVACION RED VIAL REGION DE ARICA Y PARINACOTA 2020                            | 4052082 (BP)  | Región de Arica y Parinacota | INTERPROVINCIAL | INTERCOMUNAL              | 3               | 31.02.004 517 (05-07-2023) | 81122000-23 CONSTRUCTORA P.V.S.A.                       | Terminado           | 20/07/2021            | 946.320                 | 1.263.556                       | 21/01/2022                         | 30/01/2023              | 05/07/2023                  | 1.116.729         | 1.187.263                       | 133.528                         | 12,87%  | Validado Jefe/area Contratos | José Guzmán            | 06/11/2023       | SI                     |                  |
| 3. CONSERVACION RED VIAL REGION DE ARICA Y PARINACOTA 2020 PLAN DE RECUPERACION       | 4052082 (BP)  | Región de Arica y Parinacota | INTERPROVINCIAL | INTERCOMUNAL              | 3               | 31.02.004 121 (24-02-2023) | 81122000-23 CONSTRUCTORA P.V.S.A.                       | Terminado           | 20/07/2021            | 936.370                 | 1.038.074                       | 02/12/2021                         | 05/12/2022              | 24/02/2023                  | 1.101.728         | 1.222.696                       | 184.622                         | 17,79%  | Validado Jefe/area Contratos | José Guzmán            | 11/10/2023       | SI                     |                  |
| 4. CONSERVACION PERIFERICA RUTA 11 CHILE 107.00 - RM 147.76. XV REGION                | 3118023 (BP)  | Región de Arica y Parinacota | INTERPROVINCIAL | INTERCOMUNAL              | 1               | 31.02.004 5 (15-10-2023)   | 78211005-11 INGENIERIA MACULANA Y CONSTRUCCION LTDA.    | Terminado           | 27/11/2014            | 5.689.910               | 7.408.202                       | 08/08/2016                         | 29/08/2017              | 10/10/2023                  | 7.407.085         | 8.804.026                       | 1.498.703                       | 20,19%  | Validado Jefe/area Contratos | José Guzmán            | 21/12/2023       | SI                     |                  |
| 5. CONSERVACION SANEAMIENTO RUTA A-23 SECTOR CRUCE RUTA 11 CH - CRUCE RUTA A-93, 2020 | 4052055 (BP)  | Región de Arica y Parinacota | INTERPROVINCIAL | INTERCOMUNAL              | 1               | 31.02.004 2 (28-04-2023)   | 81122000-23 CONSTRUCTORA P.V.S.A.                       | Terminado           | 05/04/2021            | 2.624.189               | 2.912.324                       | 08/02/2022                         | 15/02/2023              | 26/04/2023                  | 2.806.447         | 2.982.253                       | 75.935                          | 2,44%   | Validado Jefe/area Contratos | José Guzmán            | 12/10/2023       | SI                     |                  |
| 6. CONSERVACION CAMINOS BASICOS REGION DE ARICA Y PARINACOTA 2019-2020                | 4052058 (BP)  | Región de Arica y Parinacota | INTERPROVINCIAL | INTERCOMUNAL              | 1               | 31.02.004 108 (21-02-2023) | 78211005-11 INMOBILIARIA E INGENIERIA WRIGHT CHILE S.A. | Terminado           | 14/08/2019            | 1.338.555               | 1.519.104                       | 18/01/2020                         | 21/01/2021              | 21/02/2023                  | 1.351.946         | 1.524.189                       | 153.055                         | 0,99%   | Validado Jefe/area Contratos | José Guzmán            | 02/10/2023       | SI                     |                  |
| 7. CONSERVACION CAMINOS BASICOS Y SANEAMIENTO REGION DE ARICA Y PARINACOTA            | 4052079 (BP)  | Región de Arica y Parinacota | INTERPROVINCIAL | INTERCOMUNAL              | 1               | 31.02.004 6 (22-08-2023)   | 81122000-23 CONSTRUCTORA P.V.S.A.                       | Terminado           | 28/09/2020            | 1.730.015               | 1.968.898                       | 05/02/2022                         | 20/03/2023              | 22/05/2023                  | 2.358.828         | 2.507.540                       | 538.545                         | 27,36%  | Validado Jefe/area Contratos | José Guzmán            | 06/11/2023       | SI                     |                  |
| 8. CONSERVACION RED VIAL REGION DE ARICA Y PARINACOTA 2020                            | 4052082 (BP)  | Región de Arica y Parinacota | INTERPROVINCIAL | INTERCOMUNAL              | 2               | 31.02.004 492 (28-08-2023) | 09579000-05 CONSTRUCION FENIX SOCIEDAD                  | Terminado           | 24/03/2021            | 1.451.704               | 1.811.151                       | 01/04/2022                         | 14/04/2023              | 28/06/2023                  | 1.607.786         | 1.709.077                       | 97.015                          | 6,69%   | Validado Jefe/area Contratos | José Guzmán            | 06/11/2023       | SI                     |                  |





# Especificación de reportes

## Detalle de Contratos

|                               |  |
|-------------------------------|--|
| <b>Sección</b>                | Informes de Contratos  |
| <b>Nombre de informe</b>      | <b>Detalle de Contratos</b>  |
| <b>Descripción</b>            | Permite obtener listado de contratos de un año de referencia de PROPIR, que se pueden filtrar por años, territorio, institucionalidad responsable (Ministerios-servicios) o estado de contrato.        |
| <b>Alcance territorial</b>    | Nacional   |
| <b>Módulos-Procesos</b>       | Contratos del Gasto PROPIR   |
| <b>Filtros personalizados</b> | <ul style="list-style-type: none"><li>• Año Inicio</li><li>• Año Fin</li><li>• Año Referencia</li><li>• Región</li><li>• Ministerio</li><li>• Servicio Responsable</li><li>• Estado Contrato</li></ul> |
| <b>Periodicidad</b>           | Diario   |

### Informe de Detalle de Contratos asociados a iniciativas del Año 2024

Reporte generado el día 29 de mayo del 2024 a las 15:20:13 hrs.

#### Notas:

1. Todos los montos están en Miles de Pesos (M\$), ajustados monetariamente según el concepto indicado.
2. Si el año de término del contrato es posterior al año presente, el monto de término reajustado se asume como igual al monto original.
3. La información de este informe tiene un día de desfase. Los cambios ingresados el día de hoy en los contratos de la plataforma Chileindica se reflejarán en el informe del día de mañana.

#### Filtros aplicados:

|   |                       |
|---|-----------------------|
| <b>Año Inicio Contrato</b>                    | Todos los años        |
| <b>Año Fin Contrato</b>                       | Todos los años        |
| <b>Año Referencia Moneda / Año Iniciativa</b> | 2024                  |
| <b>Región</b>                                 | Todas las Regiones    |
| <b>Ministerio</b>                             | Todos los Ministerios |
| <b>Servicio Responsable</b>                   | Todos los Servicios   |
| <b>Estado Contrato</b>                        | Todos los Estados     |

#### Detalle de Contratos:

| Antecedentes de la Iniciativa |                |                                      |                      |  |          | Ubicación Territorial |                    |           | Antecedentes del Contrato |             |                           |               |                  |       |
|-------------------------------|----------------|--------------------------------------|----------------------|--|----------|-----------------------|--------------------|-----------|---------------------------|-------------|---------------------------|---------------|------------------|-------|
|                               | Año Iniciativa | Servicio Responsable                 | Ministerio           | Nombre de Iniciativa   | Código   | Tipo de Código        | Región             | Provincia | Comuna                    | N° Contrato | Asignación Presupuestaria | N° Resolución | Fecha Resolución | RU Co |
| 1                             | 2024           | Gobierno Regional Región de Tarapacá | Gobiernos Regionales | RESTAURACION FACHADAS CALLE BAQUEDANO, ZONA TIPICA DE IQUIQUE                        | 30488457 | BIP                   | Región de Tarapacá | IQUIQUE   | Iquique                   | 8           | 31.02.004                 | 20            | 14/04/2021       | 766   |
| 2                             | 2024           | Gobierno Regional Región de Atacama  | Gobiernos Regionales | Construcción Nuevo Cementerio Municipal, Vallenar                                    | 30132090 | BIP                   | Región de Atacama  | HUASCO    | Vallenar                  | 1           | 31.02.004                 | 01412         | 25/04/2023       | 766   |
| 3                             | 2024           | Gobierno Regional Región de Atacama  | Gobiernos Regionales | CONSTRUCCION CASITAS SANIT Y SIST. ALCANT LA ARENA, COMUNA DE HUASCO                 | 30132215 | BIP                   | Región de Atacama  | HUASCO    | Huasco                    | 1           | 31.02.004                 | 003634        | 25/09/2017       | 800   |
| 4                             | 2024           | Gobierno Regional Región de Atacama  | Gobiernos Regionales | CONSERVACION ESCUELAS Y LICEOS COPIAPO   | 40015849 | BIP                   | Región de Atacama  | COPIAPO   | Copiapó                   | 4           | 31.02.001                 | 11098         | 12/08/2021       | 771   |
| 5                             | 2024           | Gobierno Regional Región de Atacama  | Gobiernos Regionales | CONSERVACION ESCUELAS Y LICEOS COPIAPO   | 40015849 | BIP                   | Región de Atacama  | COPIAPO   | Copiapó                   | 13          | 31.02.001                 | 10635         | 04/08/2021       | 771   |
| 6                             | 2024           | Gobierno Regional Región de Atacama  | Gobiernos Regionales | CONSERVACION ESCUELAS Y LICEOS COPIAPO   | 40015849 | BIP                   | Región de Atacama  | COPIAPO   | Copiapó                   | 25          | 31.02.001                 | 11058         | 12/08/2021       | 771   |
| 7                             | 2024           | Gobierno Regional Región de Atacama  | Gobiernos Regionales | Reposición Áreas Verdes Villa El Tambo- Los Escritores Sector Alto, Copiapó          | 40021843 | BIP                   | Región de Atacama  | COPIAPO   | Copiapó                   | 4           | 31.02.001                 | 3066          | 14/02/2024       | 771   |
| 8                             | 2024           | Gobierno Regional Región de Tarapacá | Gobiernos Regionales | REPOSICION VEHICULOS INSTITUCIONALES PARA INVESTIGACION, DDCENCIA Y VINCULACION UNAP | 40054058 | BIP                   | Región de Tarapacá | IQUIQUE   | Iquique                   | 1           | 29.03                     | 77            | 21/02/2024       | 911   |
| 9                             | 2024           | Gobierno Regional Región de Tarapacá | Gobiernos Regionales | RESTAURACIÓN EDIFICIO SOCIEDAD PROTECTORA DE EMPLEADOS DE TARAPACÁ . MHN             | 40003275 | OTRO                  | Región de Tarapacá | IQUIQUE   | Iquique                   | 1           | 31.02.002                 | 69            | 28/08/2018       | 171   |

# Especificación de reportes

## Resumen Publicación por Servicio

|                               |  |
|-------------------------------|--|
| <b>Sección</b>                | Informes de Contratos  |
| <b>Nombre de informe</b>      | <b>Resumen Publicación por Servicio</b>  |
| <b>Descripción</b>            | Permite obtener listado de los servicios que comprometen el indicador PMG de Desviación de Montos de Contratos para el año de referencia especificado, indicando estado de publicación, fecha de publicación y responsable |
| <b>Alcance territorial</b>    | Nacional   |
| <b>Módulos-Procesos</b>       | Contratos medidos en PMG de Desv. Montos de Contratos  |
| <b>Filtros personalizados</b> | <ul style="list-style-type: none"><li>Año Referencia</li></ul>   |
| <b>Periodicidad</b>           | Diario   |

### Resumen de Publicación Indicador N°6 PMG por Servicio

Todos los Servicios Comprometidos, Año 2023

Reporte generado el día 29 de mayo del 2024 a las 15:25:16 hrs.

|    | Servicio Responsable PMG  | Estado de Publicación | Fecha de Publicación | Hora de Publicación | Usuario responsable de Publicación |
|----|---|-----------------------|----------------------|---------------------|------------------------------------|
| 1  | Comisión Chilena de Energía Nuclear                                   | Publicado             | 27/12/2023           | 16:10:19            | Felipe Muñoz Nieto                 |
| 2  | Dirección de Aeropuertos  | Publicado             | 29/12/2023           | 15:03:18            | Viviana Bugueño Parraguez          |
| 3  | Dirección de Arquitectura   | Publicado             | 29/12/2023           | 15:00:24            | Oriando Allende Vivar              |
| 4  | Dirección de Obras Hidráulicas  | Publicado             | 30/12/2023           | 11:09:57            | Marcela Crisóstomo Quiroz          |
| 5  | Dirección de Obras Portuarias   | Publicado             | 30/12/2023           | 20:29:24            | María Luisa Valdés Riesco          |
| 6  | Dirección de Vialidad   | Publicado             | 29/12/2023           | 15:04:16            | Daniel Angel Pereira               |
| 7  | Gobierno Regional Región de Antofagasta                               | Publicado             | 27/12/2023           | 16:23:15            | Freddy Arteaga Valdes              |
| 8  | Gobierno Regional Región de Arica y Parinacota                        | Publicado             | 26/12/2023           | 11:02:53            | HAROLDO CASTANEDA PARRAGUEZ        |
| 9  | Gobierno Regional Región de Atacama                                   | Publicado             | 02/01/2024           | 16:51:05            | Jessica Contreras Flores           |
| 10 | Gobierno Regional Región de Aysén del General Carlos Ibáñez del Campo | Publicado             | 29/12/2023           | 20:07:55            | Vladimir de la Peña Catalan        |
| 11 | Gobierno Regional Región de Coquimbo                                  | Publicado             | 30/12/2023           | 16:59:30            | Ivonne Gonzalez Maluenda           |
| 12 | Gobierno Regional Región de La Araucanía                              | Publicado             | 31/12/2023           | 07:46:31            | Helga Cortes Reyes                 |
| 13 | Gobierno Regional Región de Los Lagos                                 | Publicado             | 28/12/2023           | 10:02:00            | Luis Muñoz Ruiz                    |
| 14 | Gobierno Regional Región de Los Ríos                                  | Publicado             | 29/12/2023           | 16:34:50            | Bruno Burgos Vásquez               |
| 15 | Gobierno Regional Región de Magallanes y de la Antártica Chilena      | Publicado             | 03/01/2024           | 17:08:28            | Guillermo Paredes Jerez            |
| 16 | Gobierno Regional Región de Ñuble                                     | Publicado             | 03/01/2024           | 13:33:53            | Rubén Sandoval Gangas              |
| 17 | Gobierno Regional Región de Tarapacá                                  | Publicado             | 27/12/2023           | 16:26:53            | Christopher Espinoza Matulic       |



# Especificación de reportes

## Reporte Publicado de Desviación de Contratos

|                               |   |
|-------------------------------|---|
| <b>Sección</b>                | Informes de Contratos   |
| <b>Nombre de informe</b>      | <b>Reporte Publicado de Desviación de Contratos</b>   |
| <b>Descripción</b>            | Informe definitivo del cumplimiento del indicador PMG de Desviación de Montos de Contratos, para un servicio en particular. Este reporte no sufre cambios, conteniendo el estado de los contratos del indicador al momento de la publicación. Incluye fecha y responsable de publicación. |
| <b>Alcance territorial</b>    | Nacional  |
| <b>Módulos-Procesos</b>       | Contratos medidos en PMG de Desv. Montos de Contratos   |
| <b>Filtros personalizados</b> | <ul style="list-style-type: none"> <li>Año Referencia</li> <li>Servicio Responsable</li> </ul>  |
| <b>Periodicidad</b>           | Anual   |

### Reporte Desviación Montos de Contratos, Año 2023

**Dirección de Vialidad**

|                                |                                     |
|--------------------------------|-------------------------------------|
| <b>Responsable Publicación</b> | Daniel Angel Pereira                |
| <b>Fecha Publicación</b>       | 29 de Diciembre de 2023 a las 15:04 |

**Resumen de Indicador**

| Insumos para cálculo de indicador                                       |             | Cálculo de indicador   |              |
|---|-------------|--|--------------|
| Cantidad de contratos considerados en cálculo de indicador              | 200         | Numerador (Sumatoria Montos Finales menos Sumatoria Montos Iniciales)  | 41.694.575   |
| Sumatoria de Montos iniciales de contratos (M\$), ajustados al año 2023 | 353.478.895 | Denominador (Sumatoria Montos Iniciales)   | 353.478.895  |
| Sumatoria de Montos finales de contratos (M \$), ajustados al año 2023  | 395.173.470 | <b>Indicador Desviación montos contratos de obras de infraestructura, con aumento efectivo de gasto (Porcentaje)</b> | <b>11,80</b> |

**Notas:**

- El indicador de desviación por contratos se calcula como:  $((\text{Sumatoria de montos finales de contratos de obras de infraestructura pública finalizados en el año t, con aumento efectivo de gastos} - \text{Sumatoria de montos iniciales de contratos de obras de infraestructura pública finalizados en el año t, con aumento efectivo de gastos}) / (\text{Sumatoria de montos iniciales de contratos de obras de infraestructura pública finalizados en el año t, con aumento efectivo de gastos})) * 100$
- Todos los montos están en Miles de Pesos (M\$), ajustados monetariamente según el concepto indicado.
- La información de este informe tiene un día de desfase. Los cambios ingresados el día de hoy en los contratos de la plataforma Chileindica se reflejarán en el informe del día de mañana.
- Solamente se considerarán dentro de este reporte los contratos que han sido validados por la Jefatura de Contratos correspondiente.

**Listado de Contratos Terminados**

| Antecedentes de la Iniciativa  |                | Ubicación Territorial        |                 |              | Antecedentes del Contrato |              |                                  |   |           | Inicio de Contrato    |                     |                                   | Término de Contrato    |                         |                 |
|--|----------------|------------------------------|-----------------|--------------|---------------------------|--------------|----------------------------------|---|-----------|-----------------------|---------------------|-----------------------------------|------------------------|-------------------------|-----------------|
| Nombre de Iniciativa   | Código (Tipo)  | Región                       | Provincia       | Comuna       | N°                        | Asign. Ppta. | N° Resolución (Fecha Resolución) | (RUT) Nombre Contratista                          | Estado    | Fecha Inicio Contrato | Monto Inicial (M\$) | Monto Inicial ajustado 2022 (M\$) | Fecha Término Contrato | Fecha Recep. Definitiva | Fecl. Doc. Liq. |
| 1 CONSERVACION RED VIAL REGION DE ARICA Y PARINACOTA 2020 PLAN DE RECUPERACION | 40027082 (BIP) | Región de Arica y Parinacota | INTERPROVINCIAL | INTERCOMUNAL | 1                         | 31.02.004    | 3 (27-01-2023)                   | (96538130-9) CONSTRUCCIONES Y PAVIMENTOS LIMITADA | Terminado | 05/05/2021            | 1.297.100           | 1.439.522                         | 12/11/2021             | 24/11/2022              | 27/0            |
| 2 CONSERVACION RED VIAL REGION DE ARICA Y PARINACOTA 2020 PLAN DE RECUPERACION | 40027082 (BIP) | Región de Arica y Parinacota | INTERPROVINCIAL | INTERCOMUNAL | 2                         | 31.02.004    | 1356 (23-02-2023)                | (96538130-9) CONSTRUCCIONES Y PAVIMENTOS LIMITADA | Terminado | 18/05/2021            | 1.285.200           | 1.426.315                         | 13/12/2021             | 14/12/2022              | 23/0            |





**Gobierno  
de Chile**

**gob.cl**